

LEIA BEM ESTAS INSTRUÇÕES ATÉ AO FIM, ANTES DE EFECTUAR QUALQUER ACÇÃO

Data: 15 de Janeiro de 2015

Assunto: Instruções para Actualização das Taxas de Retenção de IRS no Software Eticadata.

Exmos. Srs.:

Os nossos melhores cumprimentos.

O Software ERP Eticadata está já devidamente preparado para a alteração às taxas de retenção de IRS Continente a vigorarem em 2015, e a que se referem os Despacho 309-A/2015, de 12 de Janeiro.

Recorda-se que estas taxas apenas deverão ser aplicadas em processamentos de vencimentos e subsídios que venham a ser pagos ou colocados à disposição dos respectivos titulares a partir de 1 Janeiro de 2015.

De notar que após importar as novas taxas não pode reprocessar os vencimentos com data inferior a 1 de Janeiro de 2015, sob pena de resultarem valores diferentes.

A operação de actualização deverá ser efectuada na aplicação ERP Eticadata, **individualmente em cada uma das Empresas**, sendo que previamente devem copiar e descompactar o ficheiro ZIP, que segue em anexo.

Para efectuar a actualização das taxas de IRS deve seguir os seguintes passos:

- No Menu Tabelas, escolha a Opção “**Recursos Humanos**” seguida da Opção “**Taxas de Retenção**” e novamente “**Taxas Retenção**”.

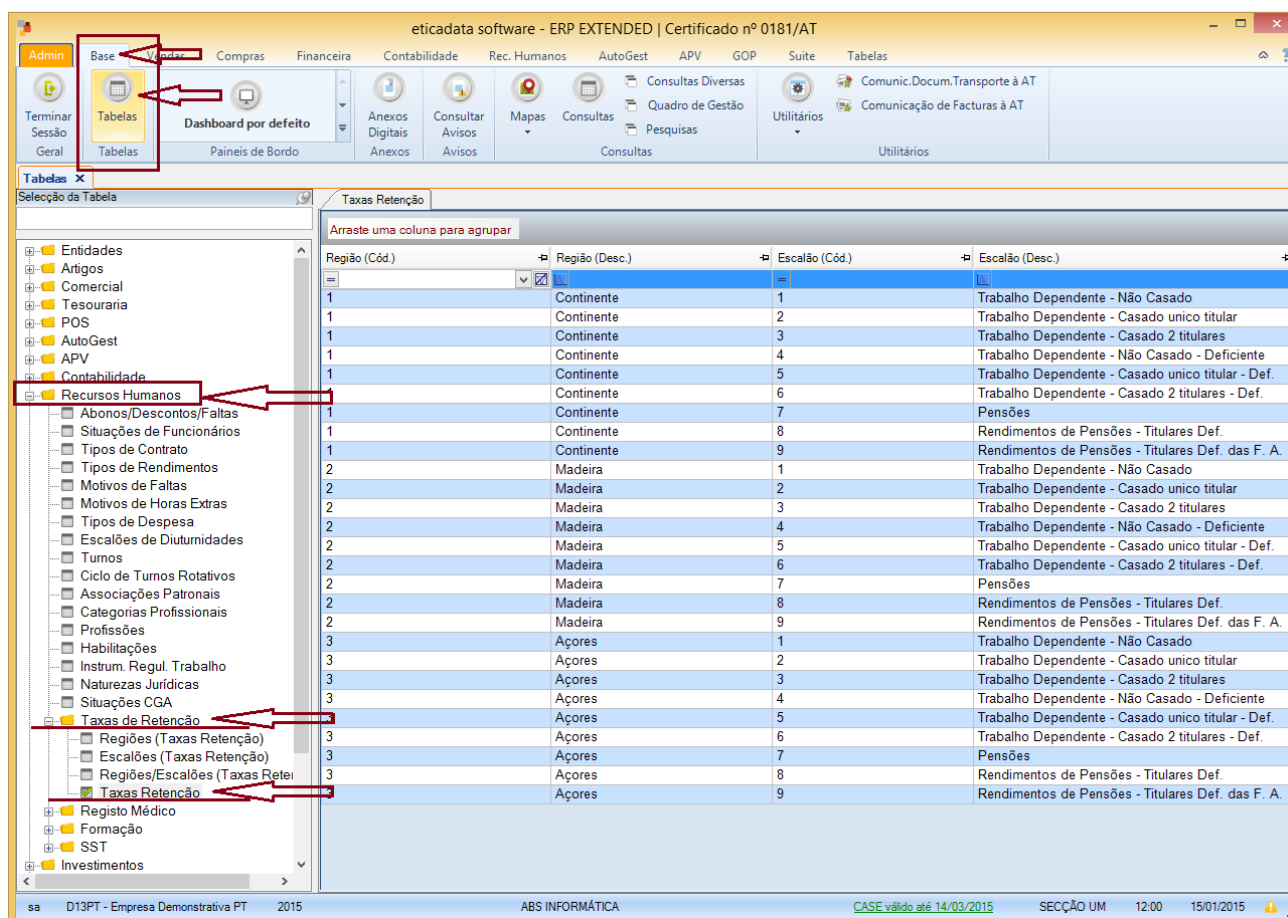

Região (Cód.)	Região (Desc.)	Escalão (Cód.)	Escalão (Desc.)
1	Continente	1	Trabalho Dependente - Não Casado
1	Continente	2	Trabalho Dependente - Casado unico titular
1	Continente	3	Trabalho Dependente - Casado 2 titulares
1	Continente	4	Trabalho Dependente - Não Casado - Deficiente
1	Continente	5	Trabalho Dependente - Casado unico titular - Def.
1	Continente	6	Trabalho Dependente - Casado 2 titulares - Def.
1	Continente	7	Pensões
1	Continente	8	Rendimentos de Pensões - Titulares Def.
1	Continente	9	Rendimentos de Pensões - Titulares Def. das F. A.
2	Madeira	1	Trabalho Dependente - Não Casado
2	Madeira	2	Trabalho Dependente - Casado unico titular
2	Madeira	3	Trabalho Dependente - Casado 2 titulares
2	Madeira	4	Trabalho Dependente - Não Casado - Deficiente
2	Madeira	5	Trabalho Dependente - Casado unico titular - Def.
2	Madeira	6	Trabalho Dependente - Casado 2 titulares - Def.
2	Madeira	7	Pensões
2	Madeira	8	Rendimentos de Pensões - Titulares Def.
2	Madeira	9	Rendimentos de Pensões - Titulares Def. das F. A.
3	Açores	1	Trabalho Dependente - Não Casado
3	Açores	2	Trabalho Dependente - Casado unico titular
3	Açores	3	Trabalho Dependente - Casado 2 titulares
3	Açores	4	Trabalho Dependente - Não Casado - Deficiente
3	Açores	5	Trabalho Dependente - Casado unico titular - Def.
3	Açores	6	Trabalho Dependente - Casado 2 titulares - Def.
3	Açores	7	Pensões
3	Açores	8	Rendimentos de Pensões - Titulares Def.
3	Açores	9	Rendimentos de Pensões - Titulares Def. das F. A.

- De seguida seleccione a opção **“Editar”**.

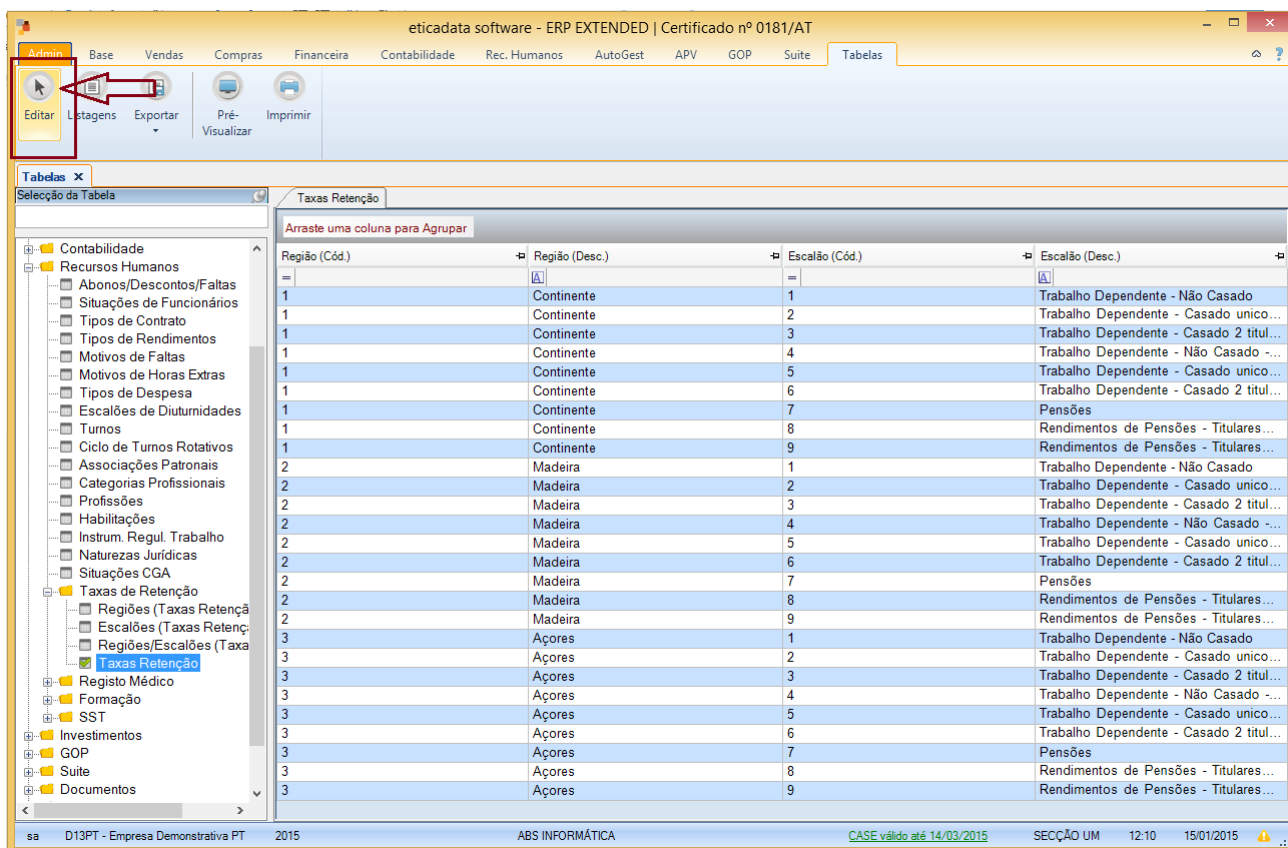

Região (Cód.)	Região (Desc.)	Escalaço (Cód.)	Escalaço (Desc.)
1	Continente	1	Trabalho Dependente - Não Casado
1	Continente	2	Trabalho Dependente - Casado unico...
1	Continente	3	Trabalho Dependente - Casado 2 titul...
1	Continente	4	Trabalho Dependente - Não Casado ...
1	Continente	5	Trabalho Dependente - Casado unico...
1	Continente	6	Trabalho Dependente - Casado 2 titul...
1	Continente	7	Pensões
1	Continente	8	Rendimentos de Pensões - Titulares...
1	Continente	9	Rendimentos de Pensões - Titulares...
2	Madeira	1	Trabalho Dependente - Não Casado
2	Madeira	2	Trabalho Dependente - Casado unico...
2	Madeira	3	Trabalho Dependente - Casado 2 titul...
2	Madeira	4	Trabalho Dependente - Não Casado ...
2	Madeira	5	Trabalho Dependente - Casado unico...
2	Madeira	6	Trabalho Dependente - Casado 2 titul...
2	Madeira	7	Pensões
2	Madeira	8	Rendimentos de Pensões - Titulares...
2	Madeira	9	Rendimentos de Pensões - Titulares...
3	Açores	1	Trabalho Dependente - Não Casado
3	Açores	2	Trabalho Dependente - Casado unico...
3	Açores	3	Trabalho Dependente - Não Casado ...
3	Açores	4	Trabalho Dependente - Casado unico...
3	Açores	5	Trabalho Dependente - Casado unico...
3	Açores	6	Trabalho Dependente - Casado 2 titul...
3	Açores	7	Pensões
3	Açores	8	Rendimentos de Pensões - Titulares...
3	Açores	9	Rendimentos de Pensões - Titulares...

- No ecrã de Taxas de Retenção clique no botão **“Importar Tabela de Taxas de Retenção”**.

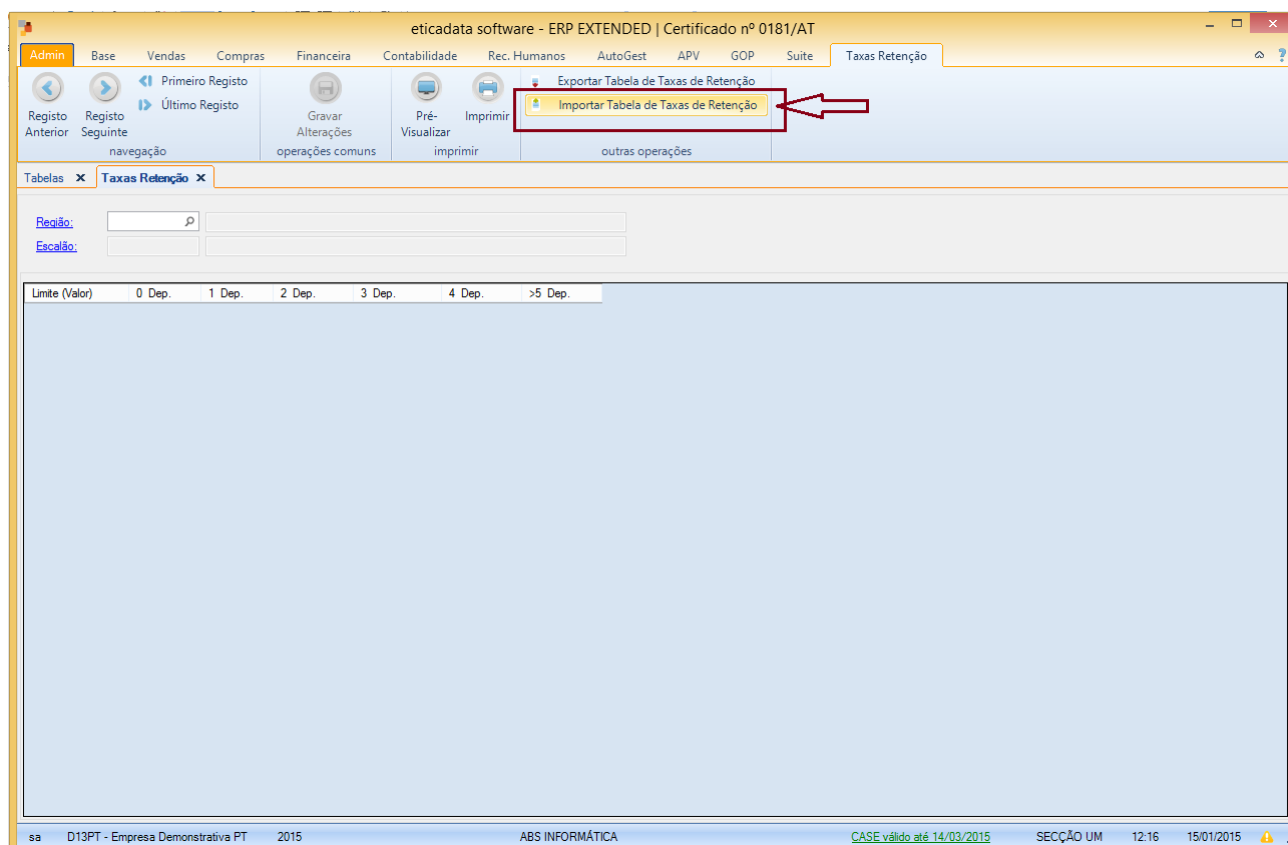

- Após confirmar que pretende substituir as tabelas existentes, seleccione o ficheiro XML que previamente fez o *download* e clique no botão “**Abrir**” que o *software* atualiza automaticamente as referidas tabelas.

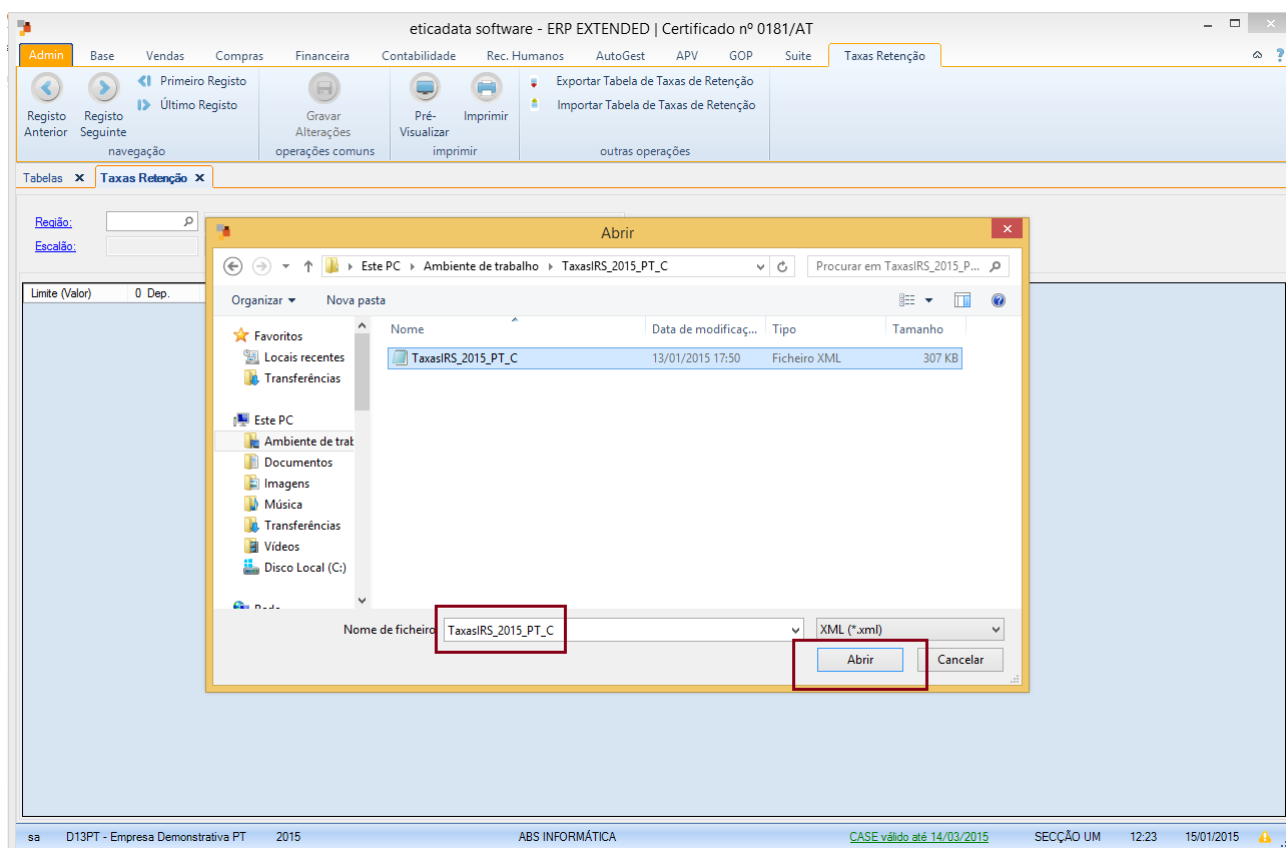

Sem mais de momento, despedimo-nos, ficando desde já disponíveis para prestar qualquer esclarecimento adicional.

De V.Exas.
Atentamente,

ABS Informática